

**INFORME GRUPO NACIONAL
MEDICINA INTENSIVA Y EMERGENCIAS.
II COLOQUIO ABRIL 2011**

Situación actual del GNMIE

**Problema No. 1:
No existía como tal un Grupo Nacional de MIE.
Operativamente se había trabajado en diferentes tareas.**



Conformación del Grupo Nacional de MIE que permita cumplir con las exigencias actuales. Cumplido enero 2011

**Problema No. 2:
No estaba bien delimitado el trabajo que corresponde al GNMIE al existir un Centro Nacional de Urgencia Médica.**



**Delimitación de las funciones metodológicas del GNMIE.
Reglamento de los Grupos Nacionales**

Principales procesos :

Intentos en la conformación del GNMIE. Idea gestora.

Diversos criterios durante más de dos años.

Primeros pasos en el reconocimiento del trabajo asesor del GNMIE.

Proyecciones.

GRUPO NACIONAL DE MEDICINA INTENSIVA Y EMERGENCIAS (GNMIE)

Doctores en Ciencias: 6 (35,3%)
Máster en Ciencias: 14 (82,4%)
Especialistas de II Grado: 16 (94,1%)
Licenciados en enfermería: 1 (5,9%)
Profesores Titulares: 5 (29,4%)
Profesores Auxiliares: 10 (58,8%)
Asistente: 1 (5,9%)
Instructor: 1 (5,9%)

17

GRUPO NACIONAL DE MEDICINA INTENSIVA Y EMERGENCIAS (GNMIE)

Sexo:

- Hombres: 14
- Mujeres: 3

Provincias:

- La Habana: 14
- Otras provincias: 3

MIEMBROS

- | | |
|---|------------------------------------|
| 1. Dr.C Albadio Pérez Assef | Jefe del Grupo |
| 2. MSc. Dr. Efraín Chivas Ponce | Secretario |
| 3. MSc. Dr. Jaime Parellada Blanco
procesos | Desarrollo - Calidad de |
| 4. Dr.C Armando Caballero López | Miembro |
| 5. Dr.C Armando Pardo Núñez | Miembro |
| 6. Dr.C Anselmo Abdo Cuza | Investigaciones |
| 7. MSc. Dr. Alfredo Sánchez Padrón
biomédica | Epidemiología - información |

8. MSc. Dr. Pedro Luis Véliz Martínez: Docencia

9. Dr. Jorge Díaz Mayo: Asistencia médica y social

**10. MSc. Dra. Antonina Miriam González: Epidemiología -
información biomédica**

11. MSc. Dr. Juan Carlos Rivero López: Instrumental- gastables

12. MSc. Dr. Ricardo Pereda González: Equipos médicos, inversiones

13. Dr. Armando González Rivera: Medicamentos y reactivos

14. Dr. Eduardo Márquez Capote: Miembro

15. MSc. Lic. Iris Enriqueta Hornedo Jerez: Miembro

16. Dra.C Luisa Gutiérrez Gutiérrez: Miembro

17. Dr.C José Santos Gracia: Miembro

Grupos de Especialidades

El grupo en el SNS es un colectivo de trabajo designado, no representativo de cada provincia, oficialmente autorizado por el Ministerio de Salud Pública, integrado por especialistas y técnicos superiores de una misma rama o afines con un elevado grado de calificación científica experiencia y probada integridad revolucionaria.

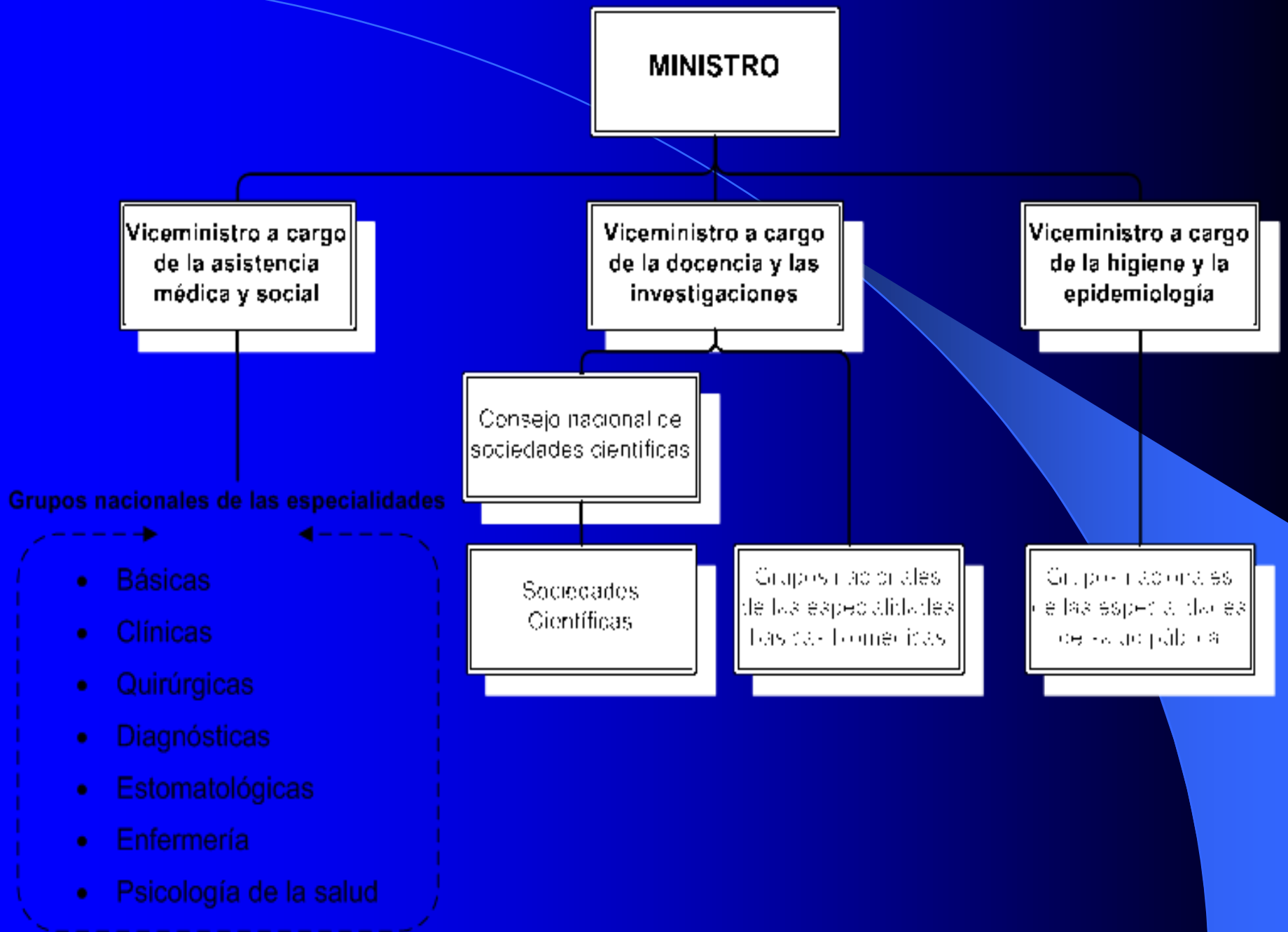

Objetivos de los Grupos de Especialidades

Contribuir con su acción de asesoría a normar, planear, reglamentar, evaluar y otras tareas científico técnicas de los servicios o la producción relacionado con su especialidad, encomendada al nivel administrativo al que se adscriban para ser aprobados por este o el Consejo de Dirección del Ministro.

Funciones de los Grupos de Especialidades

- Brindar asesoría científica, técnica, docente, investigativa y organizativa sobre su especialidad.
- Proponer la adopción de técnicas y procedimientos metodológicos de la especialidad.
- Adecuación y ajuste a las reales posibilidades permisibles trazadas por la política de salud del estado y del partido.
- Evaluar el desarrollo alcanzado mediante visitas de evaluación y asesoría de la distribución de recursos humanos, medicamentos, instrumental, equipos y otros recursos materiales.
- Evaluar la especialidad en el país y en el plano internacional.

Funciones de los Grupos de Especialidades

- **Evaluar los avances tecnológicos de la especialidad.**
- **Emitir criterios autorizados en el campo de acción de la especialidad.**
- **Ejecutar los estudios del trabajo actual o prospectivo para el desarrollo de la especialidad.**
- **Información actualizada de la especialidad.**
- **Participar en comisiones de estudio e investigaciones relacionadas con su especialidad.**
- **Contrapartida no antagónica con las estructuras de dirección del SNS en lo relativo a la especialidad y las normas de carácter universal u otras que pudieran determinar un balance negativo para el avance de la especialidad, rama o el propio sistema.**

Especialidades

**Sociedades
Científicas**

**Grupos
Nacionales**

**Coloquios para el
desarrollo**

Grupos de Especialidades

Llamados a velar por la formación, perfeccionamiento científico técnico y el fomento de valores en los servicios de nuestras especialidades para garantizar seguridad, calidad y continuidad de los cuidados a nuestros pacientes en las unidades del Sistema Nacional de Salud.

Tareas cumplimentadas por el GNMIE:

- 1.-Propuesta de tres tipos de unidades de cuidados intensivos para su montaje según niveles de complejidad.**
- 2.-Participación en plenos de la Sociedad Cubana de MIE**
- 3.-Trabajo en la selección de material gastable para posible reuso con la Dirección Nacional Epidemiología.**
- 4.-Trabajo conjunto con la dirección del PAMI.**
- 5.-Visitas a provincias para el análisis del diplomado en cuidados intensivos (Villa Clara).**
- 6.-Visitas a provincias para el enfrentamiento a la Influenza A H1N1 2009.**
- 7.-Participación en encuentros de los grupos nacionales.**

Tareas cumplimentadas por el GNMIE :

- 8.-Taller nacional sobre la morbilidad obstétrica extremadamente grave (22 al 26-6-2009)**
- 9.-Realización del I Coloquio para el desarrollo de la especialidad noviembre de 2010.**
- 10.-Visitas a provincias orientales. Conformación grupos provinciales e intercambio.**
- 11.-Visita a Centros Nacionales (INOR)**
- 12. Participación en confección de programas para verticalización del 5to año enfermería**
- 13. Participación en Taller Nacional sobre implementación de Guías de Prácticas Clínicas. Proyecciones.**

Tarea importante:

Participación en la comisión nacional de atención a la materna grave.

- ❑ Conformación del protocolo para el reconocimiento precoz del Síndrome de respuesta inflamatoria sistémica.**
- ❑ Guías de prácticas clínicas sobre sepsis (Grupo provincial de Matanzas)**
- ❑ En proceso:
Manual de procedimientos en cuidados intensivos obstétricos**

Trabajo conjunto con el PAMI.

- **Visitas a provincias para la discusión de mortalidad materna:**
 - Santiago de Cuba**
 - Granma (Manzanillo – Bayamo)**
 - Las Tunas**
 - Camagüey**
 - Ciego de Ávila**
 - Prov. Habana**
 - Holguín**
- **Participación en debates y elaboración del Manual de procedimientos de obstetricia.**

Visitas a provincias (Influenza A H1N1)

- **Provincias visitadas. Intercambio con obstetras, MGI, intensivistas:**

Santiago de Cuba.

Guantánamo.

Granma.

Las Tunas.

Camagüey.

Ciego de Ávila.

C. Habana (Taller regional).

La Habana.

Matanzas

Encuentros de Grupos Nacionales

- **Tercer encuentro:**
Delimitación de funciones de grupos.
- **Cuarto encuentro:**
Medicamentos, vencimientos.
- **Quinto encuentro:**
Proyecciones de trabajo 2010
Nuevos diseños de las carreras de técnicas.
de la Salud y estrategias reorganización.
Retos y proyecciones de la Dirección Nacional de
Enfermería.

Proyecciones de Trabajo 2011

- **Constitución del Grupo Nacional.**
- **Trabajo conjunto con la junta directiva de la Sociedad Cubana de MIE.**
- **Elaboración del Manual de procedimientos en cuidados intensivos obstétricos.**
- **Coloquios para el desarrollo de la especialidad.**
- **Visita provincias para constitución de los grupos provinciales.**
- **Inicio de investigaciones multicéntricas.**

Proyecciones de Trabajo 2011

- **Organización del proceso para la redacción del Manual de Procedimientos en Cuidados Intensivos.**
- **Confección de guías de prácticas clínicas**
 - **Sepsis en paciente obstétrica (Profesor Alfredo Sánchez).**
 - **Síndrome de Distrés Respiratorio del Adulto.**
 - **Neumonía asociada a la ventilación mecánica.**